

PRESTAÇÃO DE CONTAS-2025 01/07 A 01/11

José Antônio Luciano

Engenheiro Florestal

Secretário de Meio Ambiente

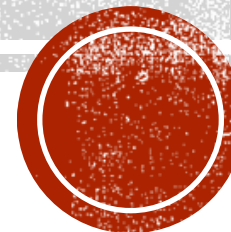

AÇÕES REALIZADAS PELA SECRETARIA DE MEIO AMBIENTE NOS ÚLTIMOS MESES



ORGANIZAÇÃO DAS EQUIPES DE LIMPEZA DA CSO AMBIENTAL - SERVIÇOS PRESTADOS



Roçagem de gramas

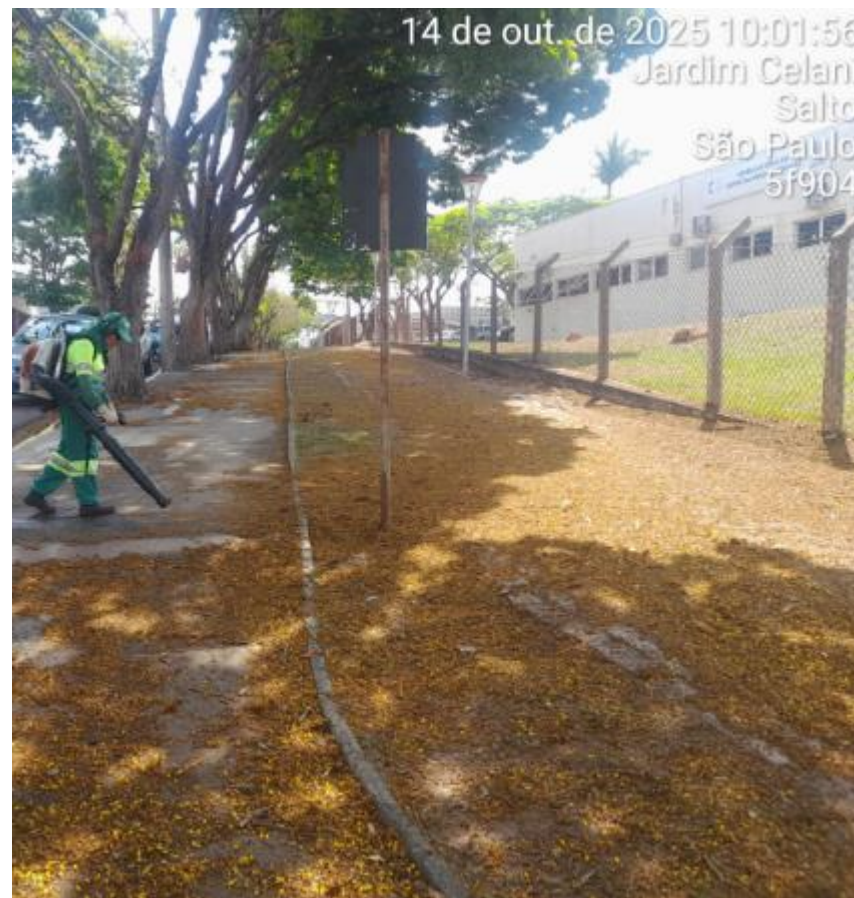

Soprador



Limpeza de guias



SERVIÇOS PRESTADOS PELA CSO AMBIENTAL



Poda de árvores



Varrição de ruas e
sarjetas



Limpeza especial



SERVIÇOS PRESTADOS PELA CSO AMBIENTAL



Destocamento
de árvores



Varrição
Mecânica



SERVIÇOS PRESTADOS PELA CSO AMBIENTAL



Limpeza boca de lobo =
foram limpos até agora 2120
bocas de lobo.

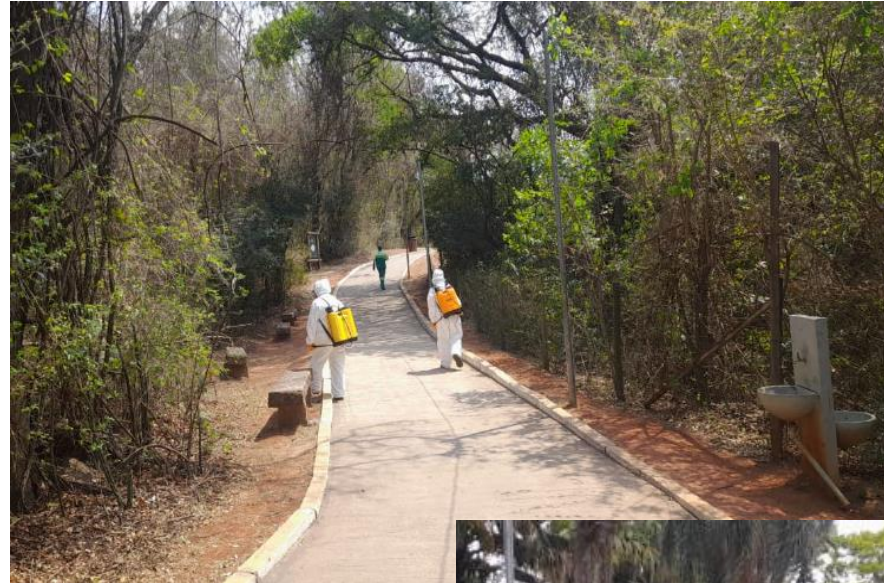

Pulverização
contra
carrapatos



SERVIÇOS PRESTADOS PELA CSO AMBIENTAL

Instalação de
papeleiras



Foram instaladas
até agora 45
papeleiras , em
pontos
estratégicos da
cidade.



Lavagem das ruas após as feiras
livres



SERVIÇOS PRESTADOS PELA CSO AMBIENTAL



Revitalização
das praças



Limpeza de materiais
inservíveis



SERVIÇOS PRESTADOS PELA CSO AMBIENTAL



Coleta de grandes objetos



COLETA GRANDES OBJETOS JULHO À OUTUBRO 2025



TOTAL	170.820
	KG



ECOPONTO MÓVEL



PROGRAMAÇÃO NOVEMBRO 2025

Data		Local		Horário
01/nov		Maracajás	Rua dos Ipês x Acássias	8h às 15h
06/nov		Elizabeth	Rua Itália - Jardim Elizabeth	13h às 19h
07/nov		Martins 2	Avenida Alcides Vitorino de Almeida, 678 – Vila Martins	13h às 19h
08/nov		Buru 2	Rua Bem ti vi – Jardim Buru	8h às 15h
19/nov		Taquaral	Rua Ernesto Bethiol nº 31 – Jardim Taquaral	13h às 19h
21/nov		Icarai	Rua Praia de Copacabana – Jardim Icarai	13h às 19h
22/nov		Laguna	Av Jurista Nelson Hungria	8h às 15h
27/nov		Bela Vista	Rua Roberto Simonsen - Bela Vista	13h às 19h
28/nov		Bosque	Rua Anhanguera - Jardim do Bosque	13h às 19h
29/nov		Salto de São José	Avenida dos Peixes - Salto de São José	8h às 15h

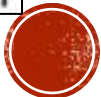

ECOPONTO MÓVEL JD ELIZABETH - 06/11/2025 E JD. BURU 08/11/2025



Das 13:00h às 19:00h



CANIL



Fotos em 14/10/2025

CANIL ATUALMENTE

EDIFICAÇÕES EXISTENTES:

• ADMINISTRAÇÃO	75,96 m ²
• BAIAS TIPO A	95,36 m ²
• BAIAS TIPO B	123,52 m ²
• BAIAS TIPO C	42,68 m ²
• OUTRAS BAIAS	55,68 m ²
• ALMOXARIFADO	14,81 m ²
• BANHEIROS	28,57 m ²



ABRIGO DE CÃES MÉDIO E GRANDE PORTE (baías A, B e C)

Planta de layout do abrigo, mostrando as áreas de lazer, pastagem, estacionamento, e as estruturas para os cães. As áreas são delimitadas por linhas vermelhas e rotuladas:

- ABRIGO DE CÃES MÉDIO E GRANDE PORTE (baías A, B e C):** Área superior da planta, com múltiplas baias de cães.
- ADM, ALMOXARIFADO E BANHEIROS:** Área central, com edifícios para administração, armazenamento e banheiros.
- OUTRAS BAIAS:** Área inferior esquerda, com múltiplas baias de cães.
- ÁREA DE LAZER:** Áreas verdes com árvores e flores, destinadas ao lazer dos cães.
- PASTO:** Área inferior direita, destinada ao pastoreio dos cães.
- ESTACIONAMENTO:** Área inferior esquerda, destinada ao estacionamento dos veículos.
- CONSTRUTÃO:** Várias estruturas retangulares, destinadas à construção das baias.
- ÁREA DE LAZER:** Áreas verdes com árvores e flores, destinadas ao lazer dos cães.
- PASTO:** Área inferior direita, destinada ao pastoreio dos cães.
- ESTACIONAMENTO:** Área inferior esquerda, destinada ao estacionamento dos veículos.
- CONSTRUTÃO:** Várias estruturas retangulares, destinadas à construção das baias.



PROJETO FUTURO CANIL

A CONSTRUIR

• ADMINISTRAÇÃO	29,89 m ²
• RAMPA DE ACESSO À RECEPÇÃO	13,82 m ²
• NOVO ALM. E DEP. DE RAÇÃO	17,60 m ²
• 7 BAIAS CÃES MÉDIO PORTE	46,22 m ² (CADA CONJUNTO)
• 5 BAIAS CÃES GRANDE PORTE	59,40 m ² (CADA CONJUNTO)
• GATIL PARA 24 GATOS	96,15 m ²
• ESCADA DE ACESSO AO GATIL	9,48 m ²
• ESTÁBULO COM 2 BAIAS	58,45 m ²



The plan shows a farm complex with several buildings and areas. The buildings are labeled with their names and a note 'A CONSTRUÇÃO' (to be constructed). The areas are labeled with their names. The plan also includes a legend for the types of trees and plants used in the landscaping.

Buildings and Areas:

- ABRIGO CÃES DE GRANDE PORTE** (Large Dog Shelter)
- ABRIGO PARA CÃES DE MÉDIO PORTE** (Medium Dog Shelter)
- ABRIGO PARA CÃES DE PEQUENO PORTE** (Small Dog Shelter)
- ÁREA DE LAZER** (Recreation Area)
- FLORAÇÕES PROVISÓRIAS** (Temporary Plantings)
- GATIL** (Cat House)
- ALMOXARIFADO** (Storehouse)
- ESTÁBULO COM 2 BAIAS** (Stable with 2 Bays)
- PORTÃO DE ENTRADA** (Entrance Gate)
- PASTO** (Pasture)
- CRONA CRONA BORDANTE** (Bordering Crone Crone)
- TERREÇO DE SERVIÇO** (Service Terrace)

Legend:

- Árvore de médio porte** (Medium tree)
- Árvore de grande porte** (Large tree)
- Árvore de pequeno porte** (Small tree)
- Plantação de médio porte** (Medium planting)
- Plantação de grande porte** (Large planting)
- Plantação de pequeno porte** (Small planting)



CANIL - PLANTA ADMINISTRATIVA

MEMORIAL DESCRITIVO

EDIFICAÇÕES EXISTENTES:

- **ADMINISTRAÇÃO**
Pintura com tinta acrílica; trocar porta do banheiro; substituir telhas quebradas; manutenção da estrutura de madeira do telhado.
- **BAIAS TIPO A**
Pintura com tinta epóxi no piso cimentado; 1,20 m de pintura com tinta epóxi nas paredes, altura restante do pé-direito pintura com tinta acrílica; manutenção do telhado.

A CONSTRUIR

- **ADMINISTRAÇÃO**
Alvenaria; forro de gesso; esquadrias; pintura com tinta epóxi no piso cimentado; 1,20 m de pintura com tinta epóxi nas paredes, altura restante do pé-direito pintura com tinta acrílica; impermeabilização e revestimentos no piso e paredes do banheiro acessível.
- **RAMPA DE ACESSO À RECEPÇÃO**
Estrutura em concreto armado; piso cimentado; guarda-corpo e corrimão (NBR-9050).
- **NOVO ALMOXARIFADO E DEPÓSITO DE RAÇÃO**
Estrutura em concreto armado; alvenaria; esquadrias; telha metálica l = 10%; pintura com tinta epóxi no piso cimentado e pintura com tinta acrílica nas paredes.

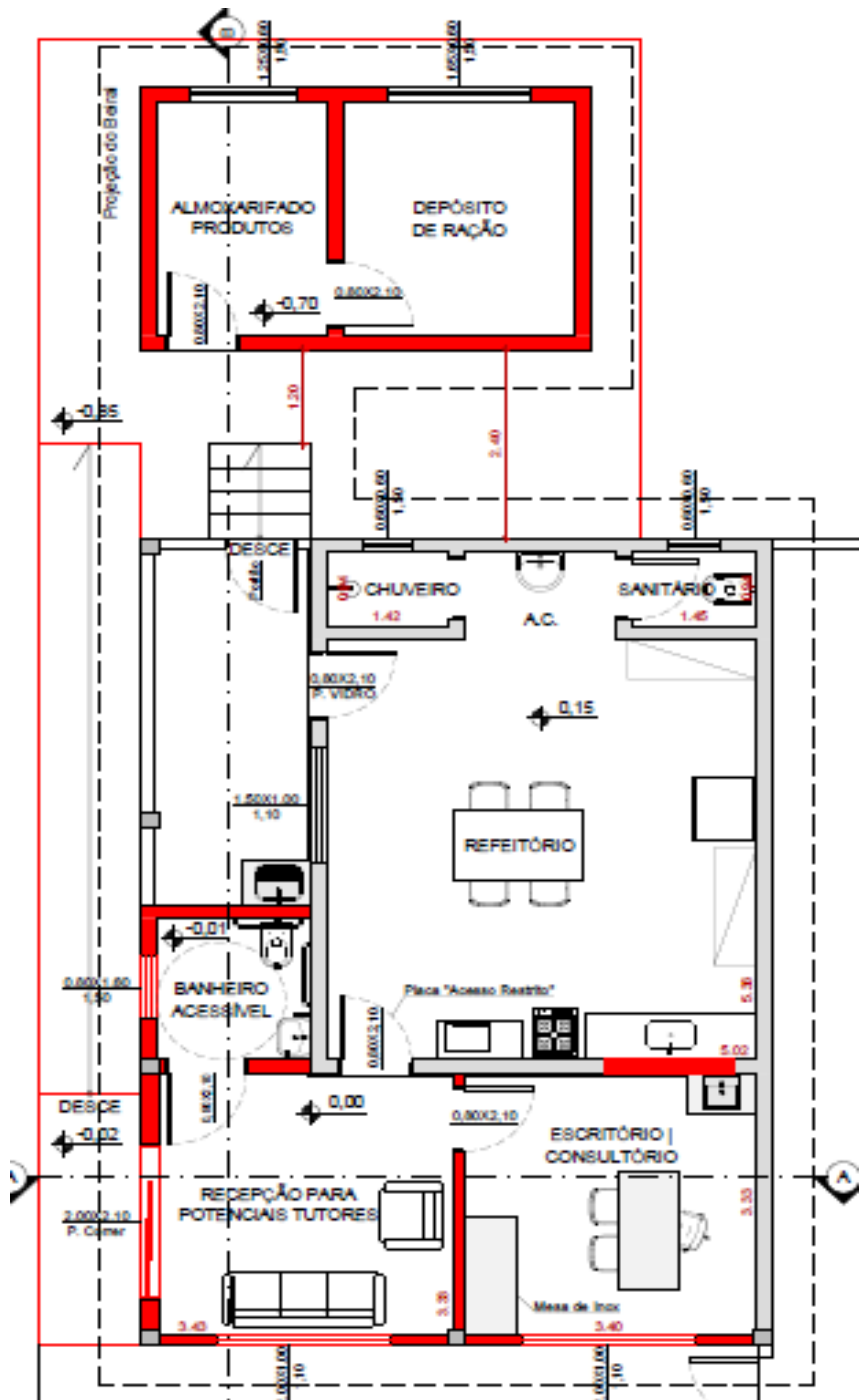

CANIL - PLANTA GATIL

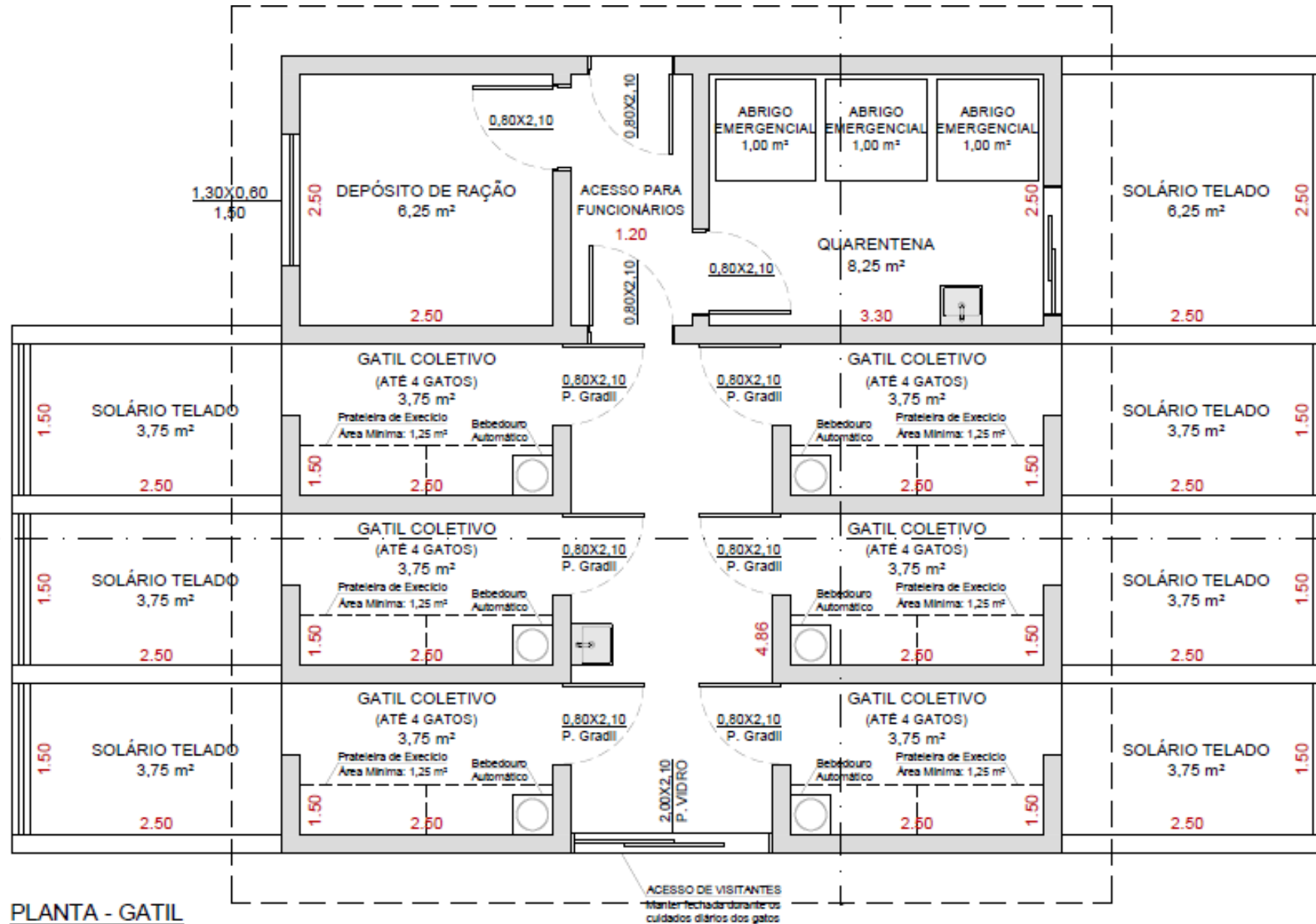

PLANTA - GATIL



CANIL - PLANTA ABRIGO CÃES DE MÉDIO PORTE

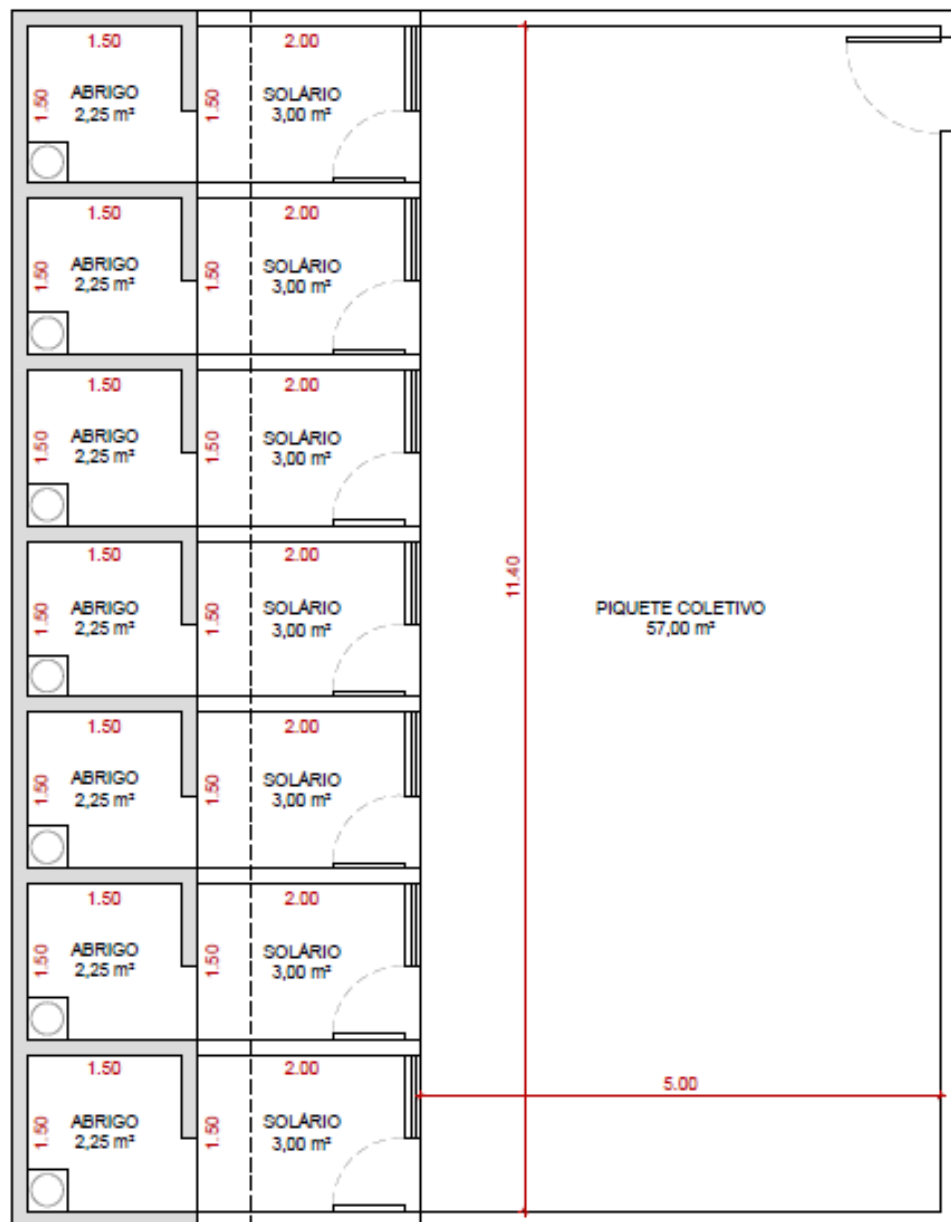

PLANTA - CONJUNTO DE BAIAS P/ CÃES DE MÉDIO PORTE

A CONSTRUIR	M²
ABRIGOS (ÁREA COBERTA)	21,06 m²
SOLÁRIO (ÁREA DESCOBERTA)	25,16 m²
PIQUETE COLETIVO (ÁREA DESCOBERTA)	60,26 m²

INFORMAÇÕES TÉCNICAS PARA CONSTRUÇÃO DE CANIS

PIQUETE COLETIVO

- Área mínima de 50 m².
- Espaço cercado, cimentado e de fácil limpeza.
- Local onde os cães permanecem durante a higienização das baias.

ÁREA DE LAZER

- Espaço telado com grama e árvores.
- Os animais devem permanecer nesta área ao menos uma hora por dia.
- Exercícios diariamente em sistema de rodízio.
- Interação entre cães e pessoas, inclusive potenciais adotantes.

Referência: Conselho Regional de Medicina Veterinária



CANIL - PLANTA ABRIGO CÃES DE GRANDE PORTE



A CONSTRUIR	M²
ABRIGOS (ÁREA COBERTA)	25,07 m²
SOLÁRIO (ÁREA DESCOBERTA)	35,34 m²
PIQUETE COLETIVO (ÁREA DESCOBERTA)	56,14 m²

INFORMAÇÕES TÉCNICAS PARA CONSTRUÇÃO DE CANIS

PIQUETE COLETIVO

- Área mínima de 50 m².
- Espaço cercado, cimentado e de fácil limpeza.
- Local onde os cães permanecem durante a higienização das baias.

ÁREA DE LAZER

- Espaço telado com grama e árvores.
- Os animais devem permanecer nesta área ao menos uma hora por dia.
- Exercícios diariamente em sistema de rodízio.
- Interação entre cães e pessoas, inclusive potenciais adotantes.

Referência: Conselho Regional de Medicina Veterinária



CANIL - ESTÁBULOS CAVALOS

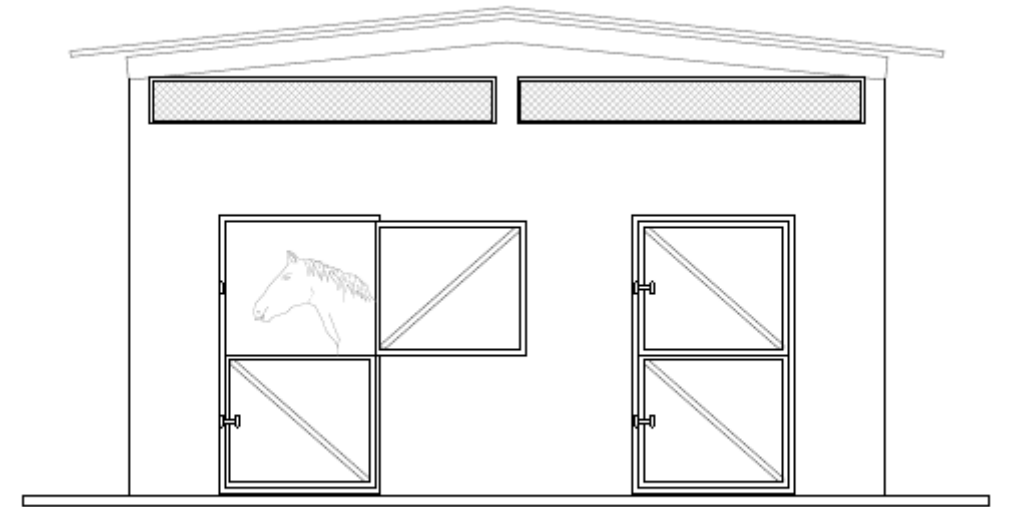
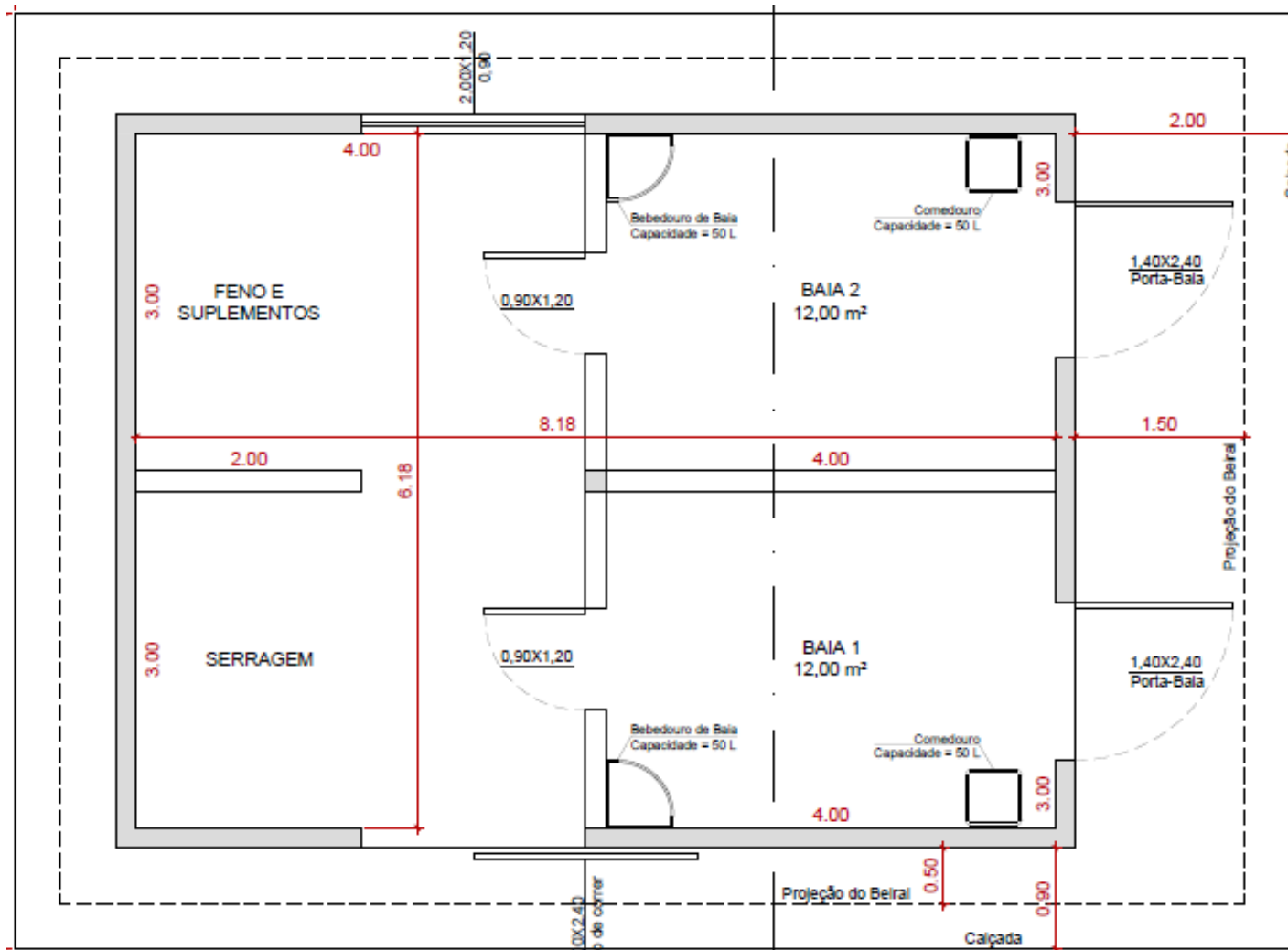

FACHADA

Escala 1:50

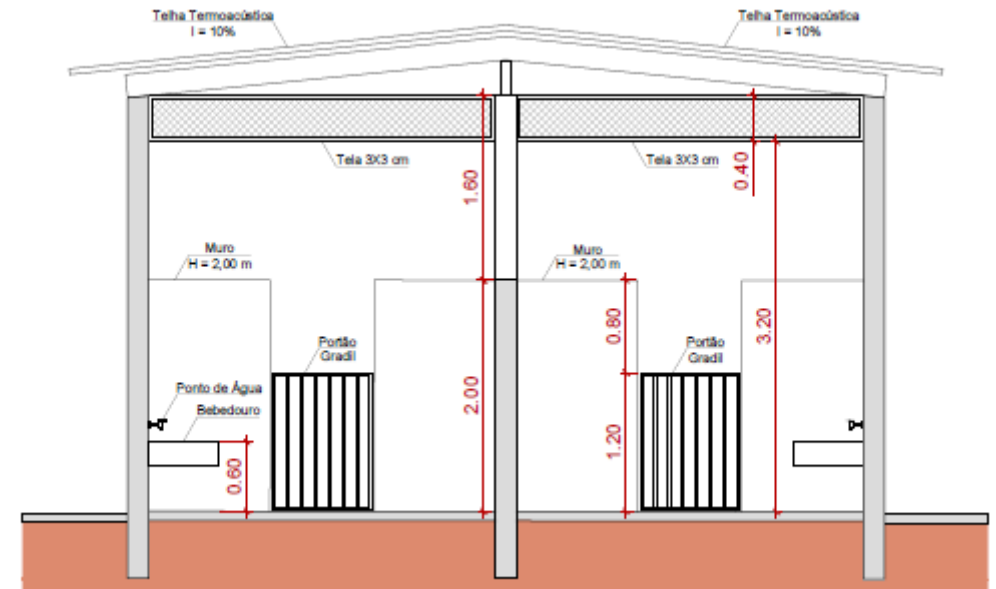

REVITALIZAÇÃO RUA DAS BANDEIRAS - ATRÁS DA ESCOLA JOSEANO COSTA PINTO



FUTURO - PARQUE LINEAR

ANTES



HOJE



APLICAÇÃO DA LEI DA LIMPEZA PÚBLICA - AUTUAÇÕES DE MATO ALTO, QUEIMADAS E PODA DRÁSTICAS

TERRENO – MATO ALTO



QUEIMADAS



PODA DRÁSTICA



DESCARTE IRREGULAR



CONTROLE DE AUTO DE INFRAÇÃO - SECRETARIA MUNICIPAL DE MEIO AMBIENTE

Baseado nas Leis Municipais 3.480/2015 e 3.490/2015

Os valores arrecadados são destinados ao Fundo Municipal de Meio Ambiente



TIPOS DE ADVERTÊNCIA	QUANTIDADE
MATO	543
QUEIMADA	2
ÁRVORE	0
ENTULHO	0
DESCARTE IRREGULAR	0
TOTAL	545

A N D A M E N T O D A S M U L T A S	TIPOS DE MULTA	QUANTIDADE	VALOR
	MATO	166	R\$ 192.643,62
	QUEIMADA	57	R\$ 193.357,09
	ÁRVORE	26	R\$ 211.253,14
	ENTULHO	1	R\$ 26.493,75
	DESCARTE IRREGULAR	1	R\$ 26.478,63
	TOTAL	251	R\$ 650.226,23
	SITUAÇÃO		
	PAGO	7	R\$ 10.770,72
	DÍVIDA ATIVA	122	R\$ 171.108,44
	CANCELADO	4	R\$ 5.148,82
	1º RECURSO	1	R\$ 1.013,34
	CONVERTIDO EM ADVERTÊNCIA	3	R\$ 12.484,39
	TCRA	7	R\$ 21.842,10
	DESCONTO DE 50%	34	R\$ 34.232,00
			RECEBIDO
			R\$ 17.116,00
	2º RECURSO	0	R\$ 0,00

PLANO MUNICIPAL DE ARBORIZAÇÃO URBANA DA ESTÂNCIA TURÍSTICA DE SALTO - SP

Lei municipal nº 3.490/2015



 SECRETARIA MUNICIPAL DE MEIO AMBIENTE 

2023

ARBORIZAÇÃO URBANA

- Instrumento de planejamento, implementação e manejo das árvores;
- Recuperação, rearborização, enriquecimento de áreas degradadas;
- Melhoria e valorização da qualidade paisagística;
- Preservação, manejo e expansão da arborização urbana no Município e
- Cadastro e Inventário Florestal.



DADOS ARBORIZAÇÃO URBANA

DATA	ÁRVORES PODADAS	TOCOS	PLANTIO
JAN	1225	6	15
FEV	1440	0	27
MAR	1570	1	16
ABR	1610	0	58
MAI	725	0	110
JUN	1095	22	208
JUL	1032	47	66
AGO	192	9	200
SET	270	34	32
OUT			
NOV			
DEZ			
TOTAL/25	9159	119	732
MEDIA/25	1018	13	81



ARBORIZAÇÃO - PROJETO CSO



Reunião CSO





Murta— Quadra 1 -
Esquerda



Pata de vaca Quadra
5, esquerda



Pata de vaca Quadra
6, esquerda





Pata de Vaca – Quadra
7 - Esquerda



Árvore seca – Quadra 8 -
Direita



Pata de
Vaca

Quadra
11,
esquerda



AVALIAÇÃO DE ÁRVORES



EQUIPAMENTO UTILIZADO
PARA AVALIAR A
RESISTÊNCIA DO TRONCO,
VERIFICANDO SE HA
PRESENÇA DE CAVIDADES
INTERNAS.



HORTA COMUNITÁRIAS - JARDIM RONDON



HORTAS COMUNITÁRIAS - JARDIM SANTA CRUZ



HORTAS COMUNITÁRIAS – JARDIM ICARAÍ



HORTAS COMUNITÁRIAS - JARDIM MARÍLIA

JARDIM MARÍLIA PARTE I E II



<https://g1.globo.com/sp/sorocaba-jundiai/videos-tem-noticias-1-edicao/video/grupo-de-idosos-garante-colheita-farta-para-a-comunidade-em-salto-14065700.ghtml>



VALORIZAÇÃO DE LOCAL DE DESCARTE IRREGULAR – PROJETO HORTA



MONITORAMENTO DO CÓRREGO DO AJUDANTE

NASCENTE DO CÓRREGO DO
AJUDANTE



CÓRREGO DO AJUDANTE - VILA
ROMA



O OBJETIVO CENTRAL DO PLANO DE MONITORAMENTO AMBIENTAL É AVALIAR PARÂMETROS FÍSICO-QUÍMICOS AO LONGO DO GRADIENTE LONGITUDINAL DE UM SISTEMA LÓTICO, CARACTERIZANDO PRELIMINARMENTE SEUS GRAUS DE DEGRADAÇÃO LOCAL E SUAS POTENCIAIS FONTES POLUIDORAS, VISANDO PROPOSITOES DE MELHORIAS A QUALIDADE DA ÁGUA.



MONITORAMENTO DO CÓRREGO DO SANTA CRUZ

PRÓXIMO AO PESQUEIRO DO TADO



AVENIDA DAS BANDEIRAS

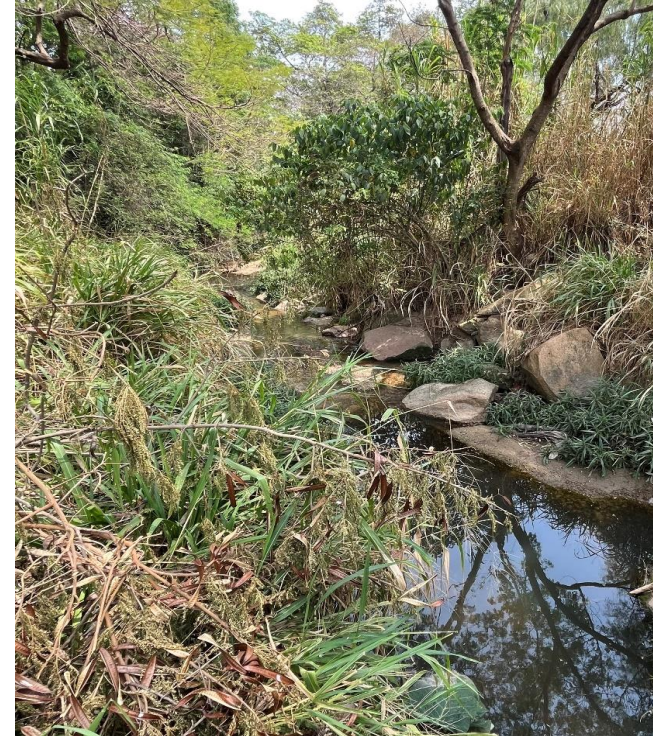

ADEMAIS, OS PARÂMETROS SERÃO RELACIONADOS AS CARACTERÍSTICAS DE OCUPAÇÃO E FISIONÔMICAS DO ENTORNO DE CADA SISTEMA, POR MEIO DO PROTOCOLO DE AVALIAÇÃO RÁPIDA DE RIOS (PAR).



LEVANTAMENTO DAS PRAÇAS MUNICIPAIS

61 PRAÇAS CATALOGADAS



PRAÇA DONALÍSIO - ENDEREÇO:
RUA VICENTE DONALÍSIO

SITUAÇÃO EM AGOSTO/2025:

- Estrutura geral da praça em médias condições;
- Vários brinquedos apresentavam danos e necessidade de manutenção;
- Necessidade de manutenção do alambrado do campo de areia;
- Presença de bastante folhas secas caídas por toda a praça;
- Grama roçada;
- Poucas lixeiras instaladas e
- Bastante fezes de animais espalhadas pela praça.

SUGESTÕES DE MELHORIAS:

- Instalar placas educativas, com linguagem simples e sinalização clara incentivando o descarte correto, inclusive sobre as fezes dos animais;
- Instalar mais lixeiras,
- Realizar a manutenção dos brinquedos quebrados e do alambrado do campo de areia e





PRAÇA JARDIM DAS NAÇÕES - ENDEREÇO: RUA
BOLÍVIA (EM FRENTE AO Nº595)



PRAÇA NOSSA SENHORA DO MONTE SERRAT -
ENDEREÇO: AVENIDA DAS BANDEIRAS



PRAÇA JARDIM MARÍLIA - ENDEREÇO: RUA
PIRACICABA



PRAÇA JARDIM DAS NAÇÕES - ENDEREÇO:
RUA BOLÍVIA (EM FRENTE AO Nº595)



RESGATE DE ANIMAIS SILVESTRES

(GAMBÁS, OURIÇO-CACHEIRO, MARITACAS, TIGRE D'ÁGUA, AVOANTES)

140 ANIMAIS RESGATADOS
ATÉ O MOMENTO EM 2025



CASTRAÇÕES 2025

MÊS	CÃES MACHOS		CÃES FÊMEAS		GATOS MACHOS		GATOS FÊMEAS		TOTAL MÊS	
	ZOONOSES	CLÍNICAS	ZOONOSES	CLÍNICAS	ZOONOSES	CLÍNICAS	ZOONOSES	CLÍNICAS	ZOONOSES	CLÍNICAS
JANEIRO	7	45	0	78	31	0	30	77	68	200
FEVEREIRO	11	0	1	0	23	0	23	0	58	0
MARÇO	4	0	2	0	23	0	35	0	64	0
ABRIL	2	0	0	0	24	0	36	0	62	0
MAIO	5	0	0	0	24	0	32	0	61	0
JUNHO	8	0	0	0	11	0	27	0	46	0
JULHO	0	0	0	0	30	0	36	0	66	0
AGOSTO	3	0	1	0	21	0	30	0	55	0
SETEMBRO	0	0	1	0	0	0	1	0	2	0
OUTUBRO	1	27	0	51	28	0	8	28	37	106
NOVEMBRO										
DEZEMBRO										
TOTAL	41	72	5	129	215	0	258	105	519	306
TOTAL GERAL	825								825	



SISTEMA DE CREDENCIAMENTO DE CLÍNICAS VETERINÁRIAS

PROCESSO EM ANDAMENTO

**R\$130 MIL REAIS PELO
FUMDEMA**

**APROXIMADAMENTE 600
CASTRAÇÕES**

**MUNÍCIPE ESCOLHERÁ A
CLÍNICA CREDENCIADA**

**R\$230,00 REAIS CADA
CASTRAÇÃO**



EMENDA BRUNO LIMA

VALOR R\$
1.900.000,00

- CONSULTA
 - VERMIFUGAÇÃO E
 - MICROCHIPAGEM
- CÃES E GATOS

11.500
ANIMAIS
BENEFICIADOS



AÇÕES DE EDUCAÇÃO AMBIENTAL - SMMA



Palestra Meliponário -
Escola Estadual Tancredo
Do Amaral - 10/09/2025



Palestra Meliponário -
Escola Municipal Cêmus
VI- 04/11/2025



Palestra Meliponário -
Escola Municipal Cêmus
VI- 06/11/2025



MELIPONÁRIO MUNICIPAL

Manutenção e cuidados com as
abelhas



Visitas guiadas aproximadamente
500 pessoas



Empresa NIHON KOHDEN E
ESCOLA CÊMUS



AÇÕES DE EDUCAÇÃO AMBIENTAL - SMMA



Palestra PROGRAMA JOVEM
AGRICULTOR DO FUTURO -
30/07/2025



Palestra Animais Peçonhentos
Escola Cêmus - 30/07/2025



Palestra Animais Peçonhentos -
Colégio Filhas de São José -
22/09/2025



AÇÕES DE EDUCAÇÃO AMBIENTAL - CSO



28/10/2025



30/10/2025



30/10/2025

Blitz Uso Adequado Contêiner - Bairro Salto de São José, Jd. Das Nações e Região Central.



AÇÕES DE EDUCAÇÃO AMBIENTAL – CS0



Ação da blitz de
container no São
Gabriel – 10/10/2025



EcoPonto Móvel – Dia das
Crianças 12/10/2025



Blitz dos contêineres no
bairro Salto de São José –
14/10/2025



EDUCAÇÃO AMBIENTAL - VISITA NO ECOPONTO 6 (17 CRIANÇAS) - 10/08/2025



EDUCAÇÃO AMBIENTAL - VISITA NO ECOPONTO

6 (18 CRIANÇAS) - 28/10/2025



EDUCÔMETRO — JULHO A OUTUBRO/2025

8.164 MUNÍCIPIES ATENDIDOS DIRETAMENTE PELO PROGRAMA DE INFORMAÇÃO E EDUCAÇÃO AMBIENTAL DA CSO AMBIENTAL, EM AÇÕES VOLTADAS AOS TEMAS DE LIMPEZA URBANA.



OBRIGADO!

José Antônio Luciano
Engenheiro Florestal
Secretário de Meio Ambiente

